

|   |  |
|---|--|
| <b>BOUWAANVRAAG</b> weekendverblijf   |  |
| Funderingsplan en rioleringsplan, grondplan, geveerzichten, doorsnede, liggingplan, omgevingsplan, inplantingsplan, terreindoorsnede, legende   |  |
| bouwplaats:   | 2990 Wuustwezel, Wulpdreef, lot 1 1/2 verk. 146/389<br>2 <sup>e</sup> afdeling, sectie F, nr 43v15 |
| bouwwaer:   | Jean-Pierre Lelievre<br>Dulvenstraat 229<br>2990 Wuustwezel  |
| architect:  | Dijk Van Mol<br>Loouwenkolen 34<br>2900 Schoten<br>fax: 03/685.34.01<br>tel: 0475/49.97.87         |
| Materiaalgebruik weekendverblijf:<br><b>Massieve houten dragende buitengevels, brandvertragend behandeld</b><br>Houten buitenschrijfwerk<br>Zwarte sneldek betonpannen<br>Grize pvc goten en bruine pvc vloeren<br>Gemetselde plint in gevelsteen, hoogte 20 cm   |  |
| schaal 1/50, 1/100, 1/500, 1/2500, 1/20000<br>juni 2005   | nummer van het grafisch document: 1<br>totaal aantal grafische documenten: 1                       |
| Deze bouwvoorwaarden mogen slechts als uitvoeringsplan worden aangevraagd. Eerst door de architect ontworpen uitvoeringsplannen mogen worden aangevraagd voor de uitvoering van de werken en dit enkel wanneer de door de opdrachtgever aangeleverde documenten (de door de architect opgestelde kostenboeken en uitvoeringsplannen voor de werken) de bouwheer in staat gehouden de architect per aangevraagd schrijven te vestigen wanneer de contracten de werken aanvalt, en dit minstens één week voor de aanvang der werken, indien de opdrachtgever/bouwheer noodig dit te doen, kan de architect geen enkele verantwoordelijkheid nemen voor de werken die zonder zijn medeweten reeds werken uitgevoerd. |  |

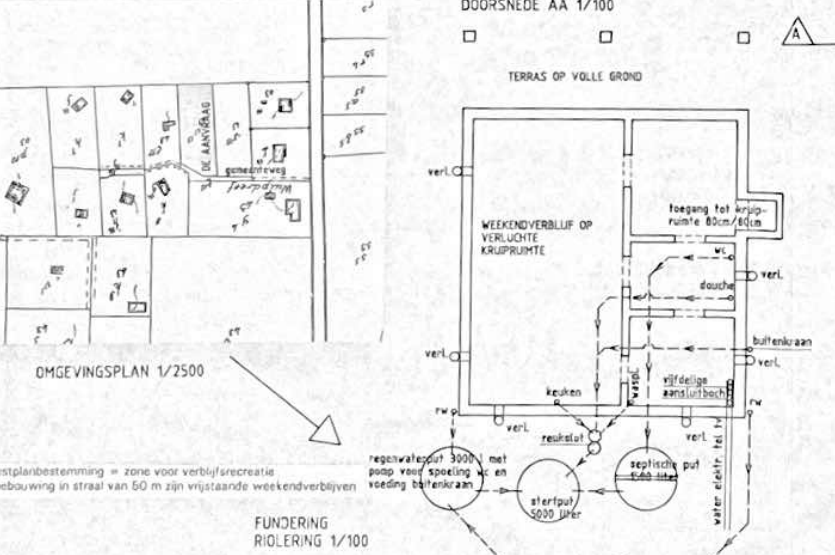
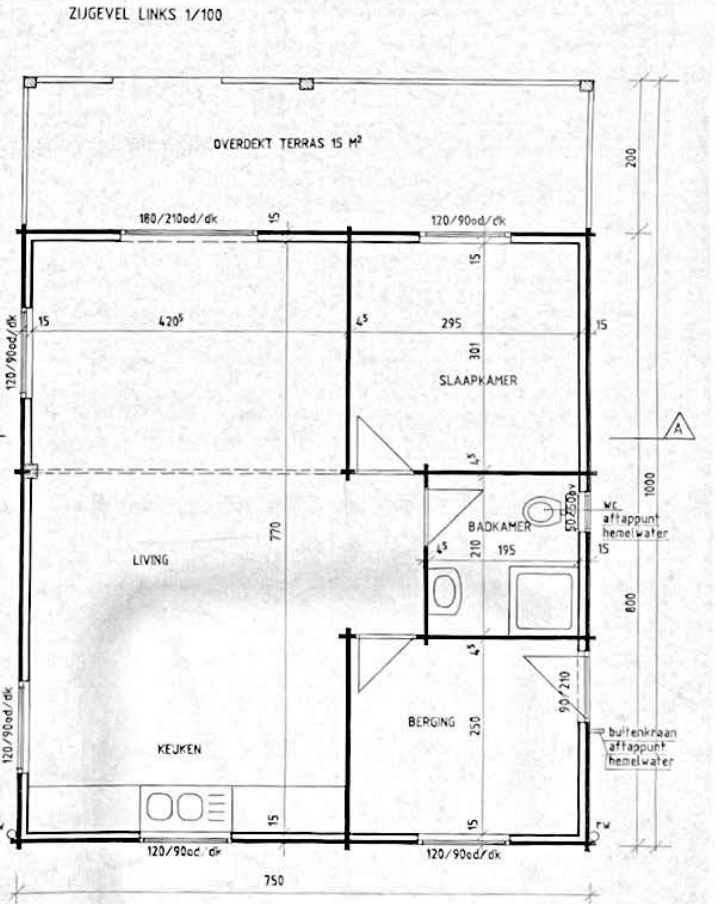
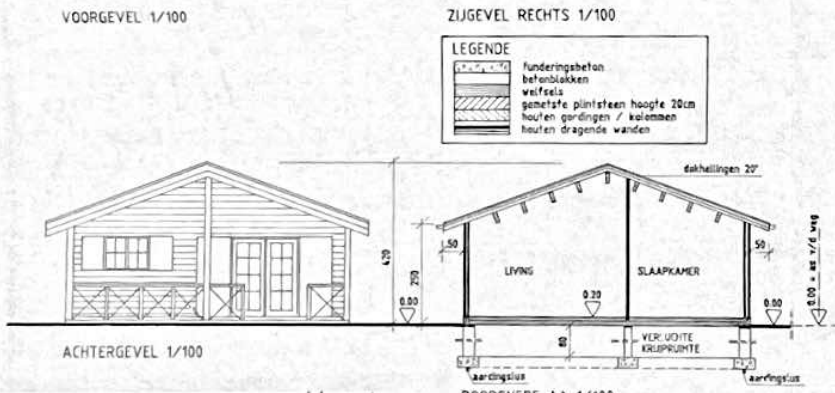
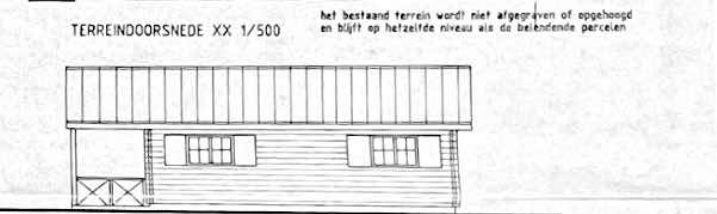
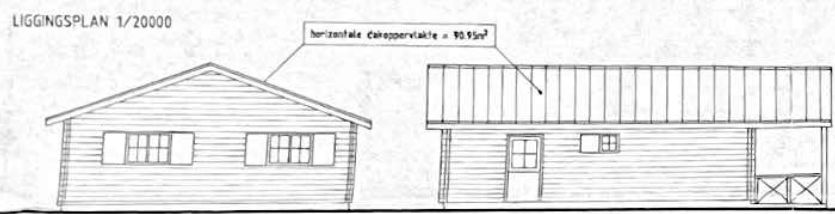
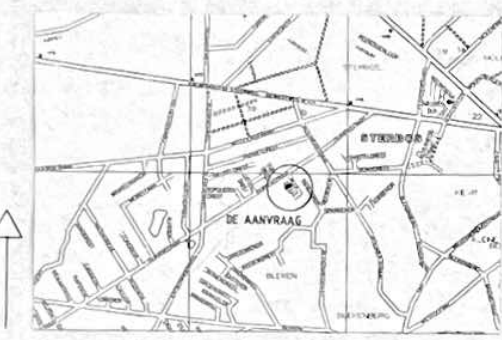
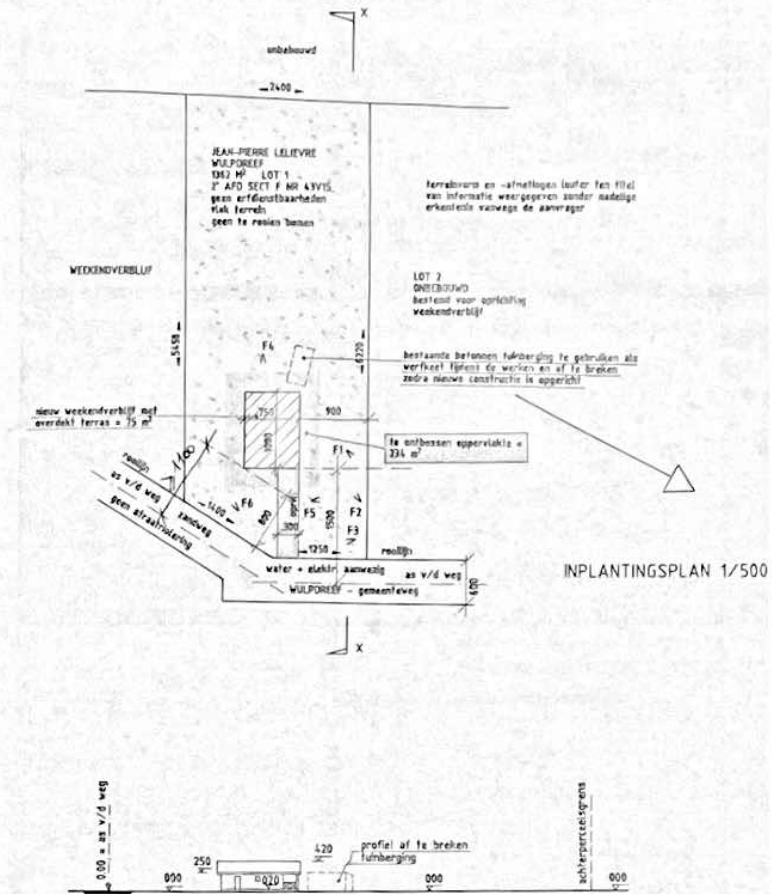

GRONDPLAN 1/50  
WEEKENDVERBLIJF = 60.00m² + 0/ERDEKT TERRAS = 15.00m² = 75.00 m²